



ביטוח בריאות קבוצתי לחברי ארגון נכי צה"ל ובני משפחותיהם



ה-24 ספטמבר 2008

ד"ר בעז ים

עו"ד דינה ברס

קצת הסטוריה



ד"ר בעז ים

דינה ברס, עו"ד

מצרך ביטוחי הבריאות בישראל

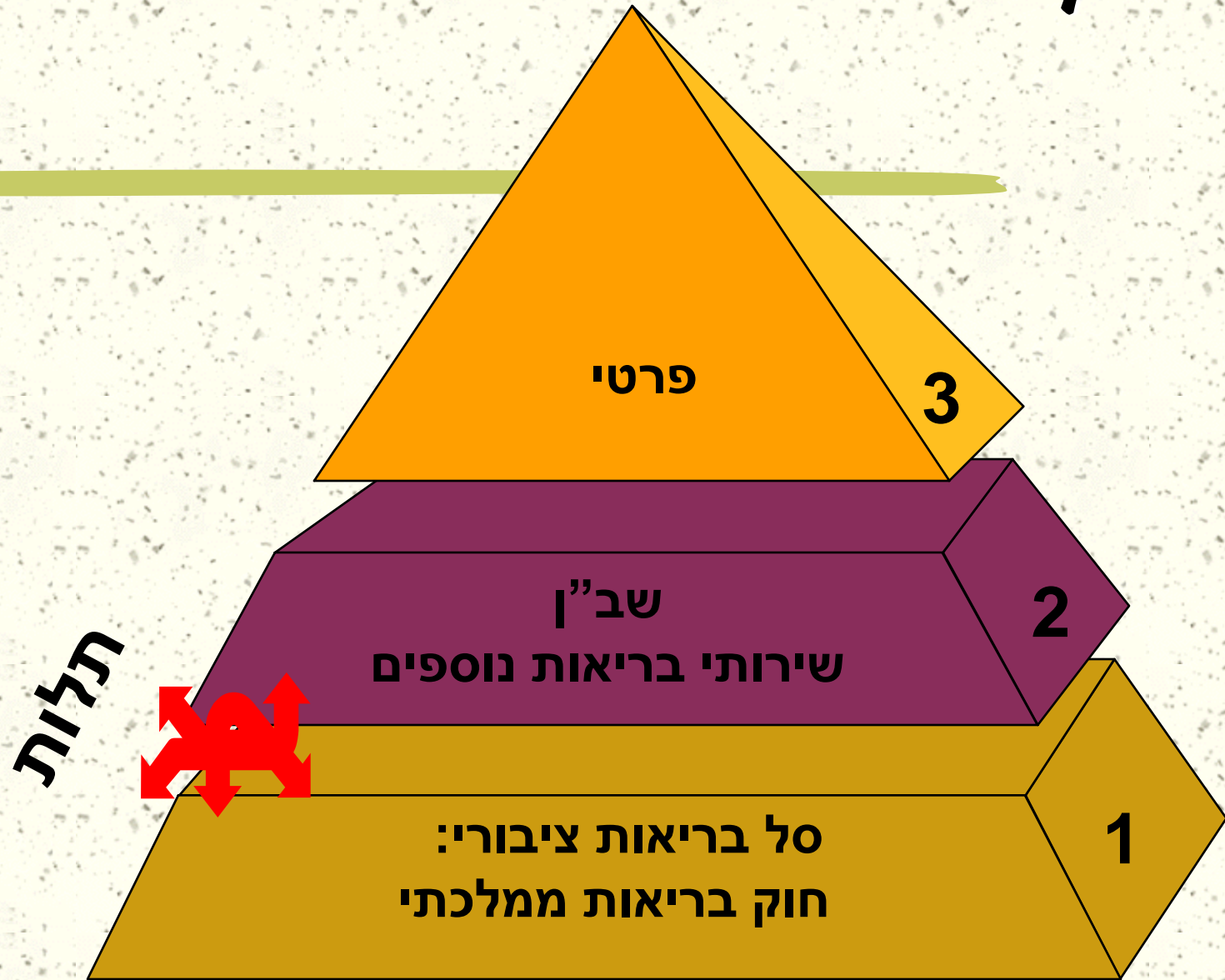

אזה תולדות...

- # 1 במאי 2004 – הולדת פוליסת הסיעוד
- # 2004-2008 - פעילות אינטנסיבית לבניית תכנית/תכניות לביטוח רפואי לחברי הארגון ולבני משפחותיהם.
- # 1 במאי 2008 – תחילת פוליסה לביטוח בריאות קבוצתי לכל נכי צה"ל.
- # 1 במאי 2008 – תחילת פוליסת ביטוח בריאות קבוצתי מורחב לחברי ארגון נכי צה"ל ולבני משפחותיהם בלבד.

מאנה הפוליסה

הפוליסה חולקה לשני רבדים

- רובד חובה – אובליגטורי **לכל נכי צה"ל**
- רובד רשות – וולונטארי לחברי הארגון ולבני משפחותיהם בלבד.

■ רובד **החובה** הוא "ליבת" המוצר, יעדו - כיסוי סיכונים קטסטרופאליים והוא כולו במימון מערכת הביטחון **לכל** נכי צה"ל.

■ רובד שני – **רשות**. כולל את כל ספקטרום הפרקים חובקי מירב הצרכים הרפואיים, מעבר למה שניתן על פי חוק ביטוח בריאות ממלכתי, ומעבר לניתן על פי השב"ן.

הקונספט הארכולוגי

אין לשחרר את משרד הביטחון
ומערכותיו מאחריותו לנכות המוכרת
של נכי צה"ל

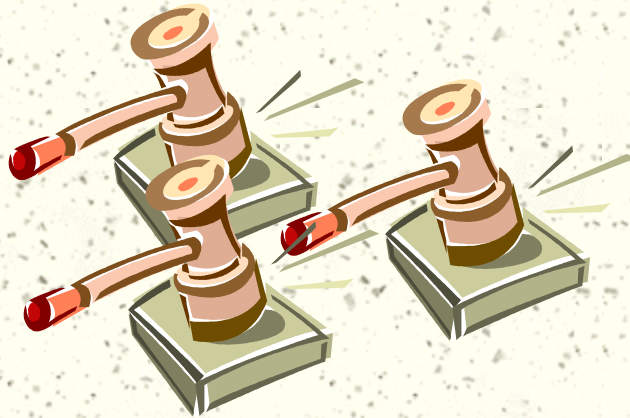

ד"ר בעז ים

דינה ברס, עו"ד

מבנה הפואיסה לפרכיה

הכיסוי – רובד חובה	נספח
ביטוח להשתלת איברים בישראל או בחו"ל וטיפולים מיוחדים בחו"ל	א
ביטוח תרופות שאינן כלולות בסל הבריאות הממלכתי	ב
טכנולוגיות רפואיות הקשורות לניתוחים	ג

מבנה הפוליסה

הכיסוי – רובד רשות	נספח
ניתוחים פרטיים בארץ כולל חליפי ניתוח ושירותים נלווים	ד
ניתוחים פרטיים בארץ - UPGRADE	ה
ניתוחים פרטיים בחו"ל	ו
הוצאות אמבולטוריות/בדיקות הריון	ז
כתבי שירות לרבות רפואה משלימה	ח
כיסוי למחלות קשות	ט

תיאור הפוליסה

תקופת הביטוח

- תחילת הביטוח 1 למאי 2008.
- משך ההסכם 60 חודשים - "תקופת הסכם ראשונה".
- חידוש אוטומטי ל- 36 חודשים, אלא אם נתן אחד הצדדים הודעה מוקדמת בת 120 יום על אי רצונו לחדשה.
- לארגון זכות בהודעה מוקדמת של 120 יום לבטל בכל עת את הפוליסה מכל סיבה שהיא.

תיאור הפוליסה - המשק

הצטרפות לרובד החובה

- הצטרפות אובליגטורית של כל נכי צה"ל לרובד החובה.
- הצטרפות וולונטארית של בני משפחות נכי צה"ל שהינם חברי הארגון.

תיאור הפוליסה - המשק

הצטרפות לרובד הרשות – מותנה בחברות בארגון נכי צה"ל

- הצטרפות וולונטרית של חברי ארגון נכי צה"ל, ובני משפחותיהם.
- מי שאינו חבר ארגון נכי צה"ל אינו יכול להצטרף לרובד הרשות. (גם בני המשפחות אינם יכולים).

תיאור הפוליסה - המשק

תנאי הצטרפות

- הצטרפות אובליגטורית של נכי צה"ל לרובד החובה הינה ללא הגבלת גיל, ללא הצהרת בריאות וללא חיתום רפואי*.
- הצטרפות וולונטארית של בני משפחות חברי הארגון הן לרובד החובה והן לרובד הרשות, הינה כנגד הצהרת בריאות מקוצרת והליך חיתום רפואי, ע"פ פרוטוקול חיתומי מקל.
- לתקופה מוגבלת ניתנה הקלה למצטרפים אשר קיבלו פטור מחובת חתימה על הצהרת בריאות וקיום הליכי חיתום רפואי.

* משמעות חיתום רפואי!



תיאור הפוליסה - המשק

תנאי הצטרפות – המשך

- לרובד הרשות הייתה קיימת הגבלת גיל הצטרפות – 76 שנה במועד ההצטרפות.
- החל מה-1 ליולי 2008 נפתחה האפשרות להצטרפות חברי ארגון מעל לגיל 76 בדמי ביטוח מיוחדים וכנגד הצהרת בריאות מלאה.
- הצהרת הבריאות והפרוטוקול החיתומי המקל היו חלק בלתי נפרד מתנאי המכרז.

תיאור הפוליסה - המשק

חיתום רפואי משמעו?

מודגש שנית כי נקודת המוצא –
לא לשחרר את משרד הביטחון מאחריותו כלפי
חברי הארגון בכל הנוגע לנכות המוכרת.

■ לכן הנכות המוכרת של כל נכה/חבר ארגון מהווה
את תוצאות החיתום לגביו ותהווה חריג לאחריות
המבטח.

תיאור הפוליסה - המשק

■ תקנות הפיקוח הנוגעות למצב רפואי קודם תחולנה אך ורק לגבי מצב בריאות שאינו מהווה את הנכות המוכרת, ועל כן לאחר 12/6 חודשים יתבטל.

■ החריג לאחריות המבטח הנוגעת לנכות המוכרת תישאר בתוקף לאורך כל תקופת הביטוח.

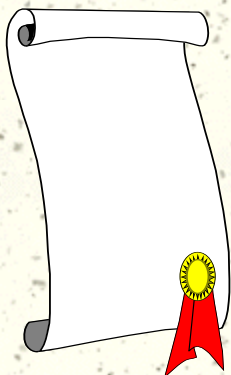

תיאור הפוליסה - המשק

המשכיות – רצף ביטוחי בתום ביטוח/הפסקתו/ביטולו

- התחייבות המבטח לקבלת המבוטחים לפוליסת פרט ברצף ביטוחי ללא חיתום, ללא תקופת אכשרה (למעט החריגים הנובעים מהנכות המוכרת).
- הנחה בשיעור 25% מהתעריף הרשמי של המבטח בפוליסת הפרט, למשך כל חיי הפוליסה.

תיאור הפוליסה - האשק

חריגים

- שירות המבוטח בצבא
- פגיעה כתוצאה ממלחמה
- השתתפות פעילה במעשי חבלה/עוון/פשע
- אלכוהולים
- התאבדות
- שימוש בסמים
- פעילות ספורטיבית מקצועית
- איידס
- וכיו"צ

על מנת שכולנו נלכו...
←

מה נותנת פואיסת ביטוח
בריאות קבוצתי לחברי
ארגון נכי צה"ל ובני
משפחותיהם

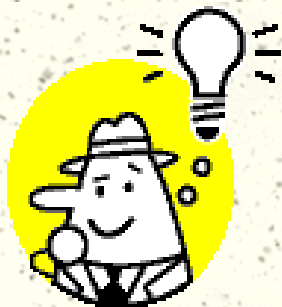

הכיסויים - רוקד חובה



”הניצחון
הוא של כולנו”



ביטוח רפואי חדש



הכיסויים - רוקד החובה

השתלות בארץ ובחו"ל (כולל תרומת מח עצם עצמית)

■ כיסוי ללא תקרה, אפשרות למסלול פיצוי חד פעמי, איתור איבר, Evaluation, טיסה לחו"ל, שהות, הטסה רפואית ...

טיפולים וניתוחים מיוחדים בחו"ל בתנאי זכאות מקלים במיוחד

■ כיסוי עד לסך \$ 150,000, טיסה לחו"ל, שהות, הטסה רפואית והמשך טיפולים בארץ ו/או בחו"ל או בקרה עליהם...

הכיסויים - רוקד חובה - המשק

תרופות שאינן בסל הבריאות

מימון לתרופות שאינן בסל או לתרופות הנכללות בסל הבריאות אך אינן להתוויה הרפואית הנדרשת למבוטח.

מותנה שהאישור להתוויה ניתן על ידי הרשויות המוסמכות בישראל ו/או בארה"ב (FDA) ו/או במדינות החברות באיחוד האירופי (לפני מאי 2004) ו/או באוסטרליה, יפן וקנדה.

מימון ל"תרופות יתומות"

יישום תקנות הפיקוח או הגדרות הפוליסה המיטיבות עם המבוטח.

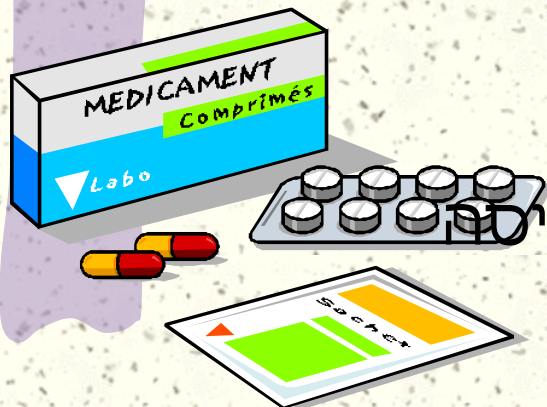

הכיסויים - רובד חובה - המשק

תרופות שאינן בסל הבריאות (המשך)

■ הסכום המרבי לתקופת הביטוח
1,000,000 ₪ סכום זה יתחדש לאחר כל 36
חודשים.

■ השתתפות עצמית של 150 ₪ למרשם
תרופתי אך לא יותר מ 450 ₪ לחודש בגין
סה"כ המרשמים לאותו חודש.

הכיסויים - רובד חובה - המשק

טכנולוגיות רפואיות (הקשורות בניתוח)

שימוש בטכנולוגיות רפואיות -
המבוצעות לפני ניתוח, במהלך ניתוח
ולאחריו עד לסך של עד 350,000 ₪.

כיסוי לשתלים - 25,000 ₪ לכל
אביזר/שתל עד לתקרה של
150,000 ₪ - לתקופת טיפול.

בדיקות הדמיה - עד 15,000 ₪ לכל
פעולה/בדיקה אך לא יותר מ-
100,000 ₪ - לכל תקופת טיפול.

הכיסויים - רובד חובה - המשך

טכנולוגיות רפואיות (המשך)

לכל הליך או פעולה אחרים המוגדרים כטכנולוגיה רפואית סך של 15,000 ₪ לכל פעולה ולא יותר מ-100,000 ₪ לכל תקופת טיפול

הכיסויים בגין טכנולוגיות רפואיות קשורים להליכים ניתוחיים בלבד אשר מבוצעים בישראל.

אין כיסוי לעלות הניתוח עצמו (עלות הניתוח תכוסה לגבי כל מי שהרחיב ורכש את רובד הרשות).

תקופת הכשרה בת 90 ימים

הכיסויים-רובד ראשוני-סיכום!!!

אהלכיר אכואמ:

הרובד הקסיסי מחומן אכא
נכי צה"א באאואו אא יקי
משרד הקטחון



הכיסויים - קובץ רשות



"הניצחון הוא של כולנו"



ביטוח רפואי חדש



הכיסויים רוקד רשות

כיסוי מוכנה לניתוחים שירותים רפואיים
נלווים - כיסוי מהסקל הראשון

ניתוח פרטי בארץ

■ כיסוי מלא למנתח, מרדים, בית חולים,
חדר ניתוח, בדיקה פתולוגית, אח/אחות
פרטי/ת, הסעה.

■ התייעצות לפני ניתוח.



הכיסויים כוהב רשות

ניתוחים (האסק)

- פיצוי מיוחד במקרה של אי שימוש בביטוח
- המצאת טופס 17 בב"יח פרטי
- ביצוע ניתוח בחו"ל.
- חליפי ניתוח עד 150,000 ש"ח
- פיצוי חד פעמי במקרה של הדבקות באיידס או בצהבת B כתוצאה מעירו דם.
- כיסוי של 250,000 ש"ח





הכיסויים כוהב רשות

ניתוחים (המשק)

- פיצוי חד פעמי במקרה של מוות כתוצאה ישירה של ניתוח. 250,000 ש"ח
- אובדן כושר עבודה כתוצאה ישירה מניתוח כיסוי של 8,000 ₪ למשך 12 חודשים לאחר תקופת המתנה בת 60 ימים
- החלמה לאחר ניתוח קשה כיסוי של 700 ₪ ליום החלמה לתקופת שלא תעלה על 14 ימים



הכיסויים רוקד רשות

ניתוחים פרטיים בישראל מִסוף UPGRADE

■ כיסוי המוצע לבעלי שב"ן באחת מקופות החולים.

■ כיסוי לניתוחים פרטיים כהשלמה לאחר מיצוי הזכאות על פי השב"ן.



הכיסויים רוקד רשות

ניתוחים בחו"ל

- כיסוי מלא בכפוף לאישור מראש של המבטח.
- ההתקשרות בכל הנוגע לניתוח בחו"ל תעשה על ידי המבטח תוך התקשרות ותיאום עם נותני השירות הרפואי בחו"ל.
- בוצע ניתוח כנ"ל ללא תיאום וללא הסכמת המבטח, ישופה המבוטח עד ל 200% מעלות ניתוח כנ"ל בישראל.

הכיסויים - הרובד הנוסף

כפואה אמבולטורית

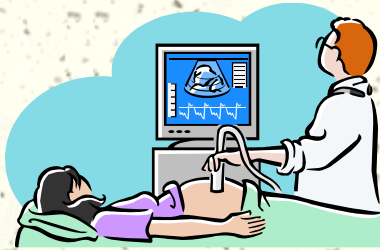

- התייעצות ברופאים מומחים
- בדיקות רפואיות אבחנתיות
- בדיקות הריון
- טיפולי הפרייה חוץ גופית - I.V.F
- אם פונדקאית
- השגת תרומת ביצית בחו"ל.
- מינוי לשירותי משדר קרדיאלי
- פיסיותרפיה (עד 12 טיפולים **לכל שנת ביטוח**)
- טיפולי כימותרפיה / תרמותרפיה / רדיותרפיה.
- תקופת הכשרה לכל הקשור להריון, לידה והפרייה
- חוץ גופית 9 חודשים מיום תחילת הביטוח לגבי אותו מבוטח, תנאי לכיסויים אלו היות 2 בני הזוג מבוטחים.

הכיסויים - הרובד הנוסף

כתבי שירות



השירותים הניתנים

- שירות ראשון: מעבדה עד הבית
- שירות שני: מוקד מידע טלפוני
- שירות שלישי: ייעוץ דיאטטי לרבות ייעוץ תזונאי לספורטאים
- שירות רביעי: קשר עין
- שירות חמישי: חוות דעת שניה בחו"ל
- שירות שישי: שירות לרפואה משלימה (אלטרנטיבית).

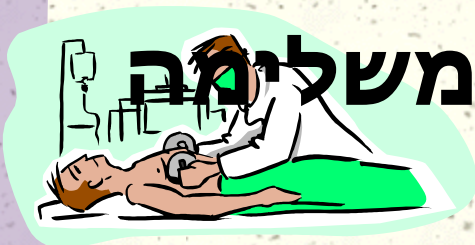

נספח ט'-מחלות קשות (אופציונלי)

ביטוח למקרה גילוי מחלה קשה למבוגרים

ביטוח למקרה גילו מחלות קשות לילדים

כיסוי למחלה קשה נוספת לאחר גילוי
המחלה הראשונה - מחצית הסכום

תקופת אכשרה 365 ימים



נספח ט'-מחלות קשות

ביטוח מאקרה אילוי מחלה קשה

חלוקה לקבוצות:

- קבוצה ראשונה- מחלות טרמינליות.
- קבוצה שניה-תשישות נפש, פרקינסון, m.s, עיוורון, חרשות, שבץ מח.
- קבוצה שלישית- מחלות לב, ניתוחי לב, השתלת איברים.
- קבוצה רביעית- סרטן והשתלת מח עצם.
- אפשרות לפיצוי מקרה ביטוח שני

נספח ט'-מחלות קשות

מחלות קשות אולדימ

- סרטן
- סכרת נעורים
- אי ספיקת כליות כרונית
- השתלות
- שיתוק
- איבוד איברים
- כוויות קשות
- מחלות זיהומיות
- עיוורון וחירשות
- ניוון שרירים
- אין מקרה ביטוח שני

כמה זה עולה??

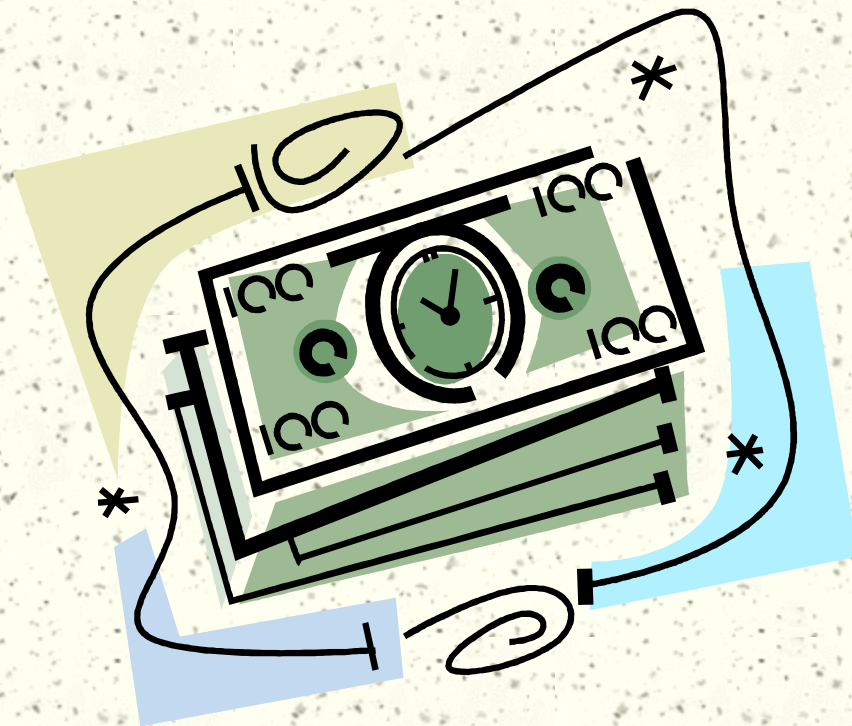
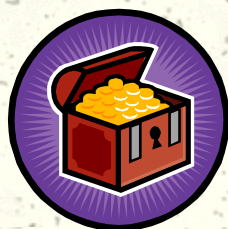
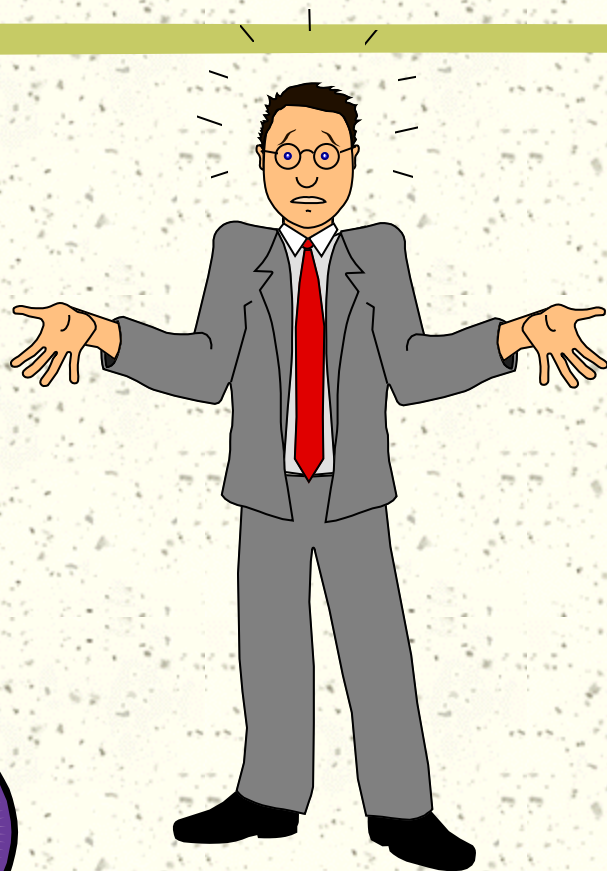

דני הביטוח האשק

- ▣ רובד חובה - ממומן במילואו לכל נכי צה"ל **ע"י משרד הביטחון**.
- ▣ **רובד החובה לבני המשפחה** ממומן אישית ע"י חברי הארגון בהסדר עם המבטח, באמצעות הוראת קבע או כ. אשראי.
- ▣ רובד הרשות **ממומן אישית** ע"י המצטרפים לרובד זה באמצעות הוראת קבע או כ. אשראי

דמי הביטוח האשק

פרמיה לחבר לחודש - תמומן ע"י משרד הבטחון
לבני משפחה רובד חובה

חובה	גילאים
3.5	עד 25
16	26-30
16	31-40
16	41-50
16	51-60
25	61-65
25	+65

דמי הביטוח האשק

נספחים ד-ז (רובד הרשות)

נספח ח -
כתבי שירות

4 ש"ח	יחיד
6 ש"ח	משפחה

גילאים	כיסוי מלא	כיסוי לבעלי שב"ן
עד 25	20	13
26-30	40	30
31-40	48	36
41-50	64	46
51-60	99	66
61-65	160	84
+65	220	104

דמי הביטוח האשק

נספח ט מחלות קשות

נספח ט	גילאים
1.5	עד 25
3	26-30
6	31-40
15	41-50
36	51-60
76	61-65
110	+65

נספחים ד-ז (רובד הרשות)

גילאים	כיסוי מלא	כיסוי לבעלי שב"ן
65-75	220	104
+76	270	250

שאלות



?????

תודה על ההקשבה



ד"ר בעז ים

דינה ברס, עו"ד